

"Les Jardins d'Illaris"

VILLE DE SAINT HILAIRE DE RIEZ
85270
Av. de la Pelle à Porteau
Les Jardins d'Illaris - Ensemble d'un collectif de 18 logements,
12 maisons de ville & 5 MI

Maitre d'ouvrage :
ADF - AETHICA
DEVELOPPEMENT
FONCIER



BIEN CHEZ VOUS
32 rue La Noue Bras de Fer
44200 Nantes

Maitre d'oeuvre :
AJT ARCHITECTURE



2 bis Place François II
44200 Nantes



Perspective non contractuelle

Plan de repérage



Bâtiment	Logement	Niveau	Type
M.I.	M5		T3

Tableau de surfaces

Jardin	30,34 m ²
Terrasse	6,00 m ²

Plan de réservation

Version n°01	29 Juin 2023
--------------	--------------

Signature (s) :

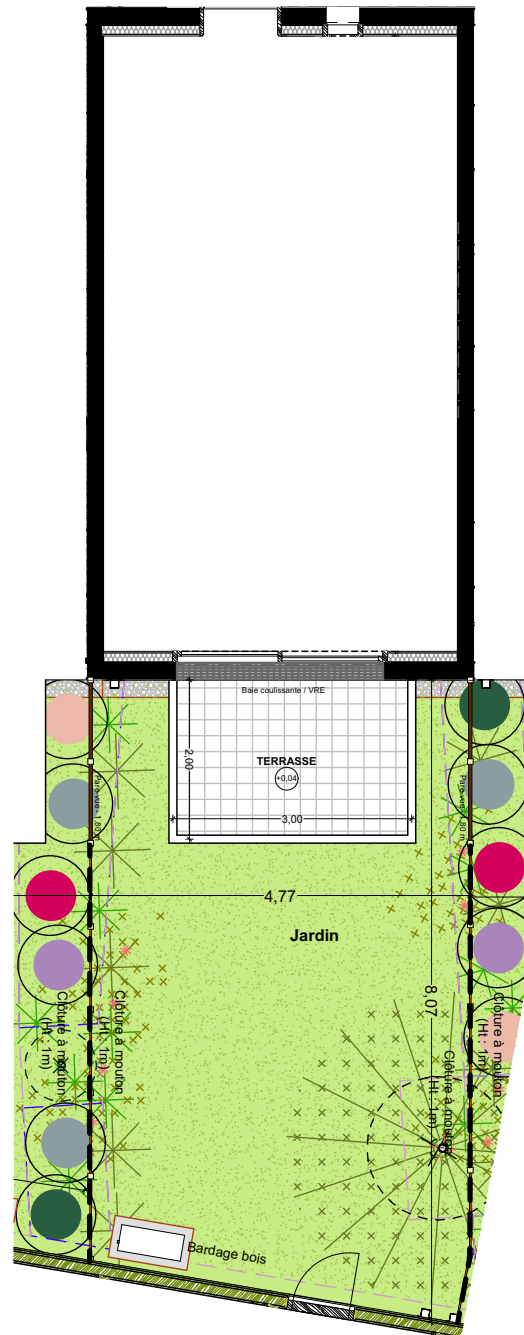

- Engazonnement
- Engazonnement
- Terrasse
Pavés béton 20x20 joints drainants



Arbres existants



Arbres tiges, cépées et
baiveaux projet



Arbustes projet



Vivaces, graminées projet

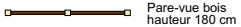

Pare-vue bois
hauteur 180 cm



Ganivelle châtaignier
hauteur 120 cm

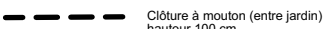

Clôture à mouton (entre jardin)
hauteur 100 cm

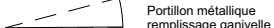

Portillon métallique
remplissage ganivelle

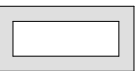

PAC

PLANS NON CONTRACTUELS

Nota : En fonction des nécessités techniques de la réalisation, des modifications sont susceptibles d'être apportées à ce plan qui ne revêt, avant d'être annexé à l'acte authentique de vente, qu'un caractère informatif.

Les surfaces indiquées sont approximatives, les soffites, faux plafonds, retombées, gaines, sont susceptibles d'évoluer en situation, en nombre et en dimension.

La végétalisation n'est pas contractuelle. Les éléments de mobilier (meubles, plans de travail) ne sont pas fournis et ne sont placés qu'à titre indicatif. Les accès aux terrasses et prolongements extérieurs peuvent comporter un surbot ou hauteur de franchir.